

# NETIN KARTTA-AINEISTOT JA NIIDEN KÄYTTÖ SUKUTUTKIMUKSEN APUVÄLINEENÄ

---

Kari Remes

23.10.2012

Sisältö:

- Karttojen merkitys sukututkimuksessa
- Karttoja ja niiden syntyhetkiä
- Nettikartta-aineistojen esittelyä
- Linkkejä kartta-aineistoihin

# Karttojen merkitys sukututkimuksessa

---

- Sukututkija voi liittää tutkimansa suvun, henkilön tai talon maisemaan ja paikkaan
- Niiden avulla voi vertailla elinolosuhteita, ymmärtää paremmin kulkusuuntia, nautintaoikeuksia sekä sukulaisuuden merkityksen kyläyhteisössä
- Karttojen avulla voi hahmottaa selkeämmin muuttuvan maiseman ja elinolosuhteiden merkityksen oman suvun tarinalle

Lähde: Heikki Rantatupa, Kartografia tutkimuskohteena ja kartta historian lähteenä. Sukutieto 2001,3 s. 9.

# Karttoja ja niiden syntyhetkiä

---

# Nettikartta-aineistojen esittelyä

---

VAKKA-tietokanta: Kansallisarkiston karttakokoelma

<http://kronos.narc.fi/karttahaku/>

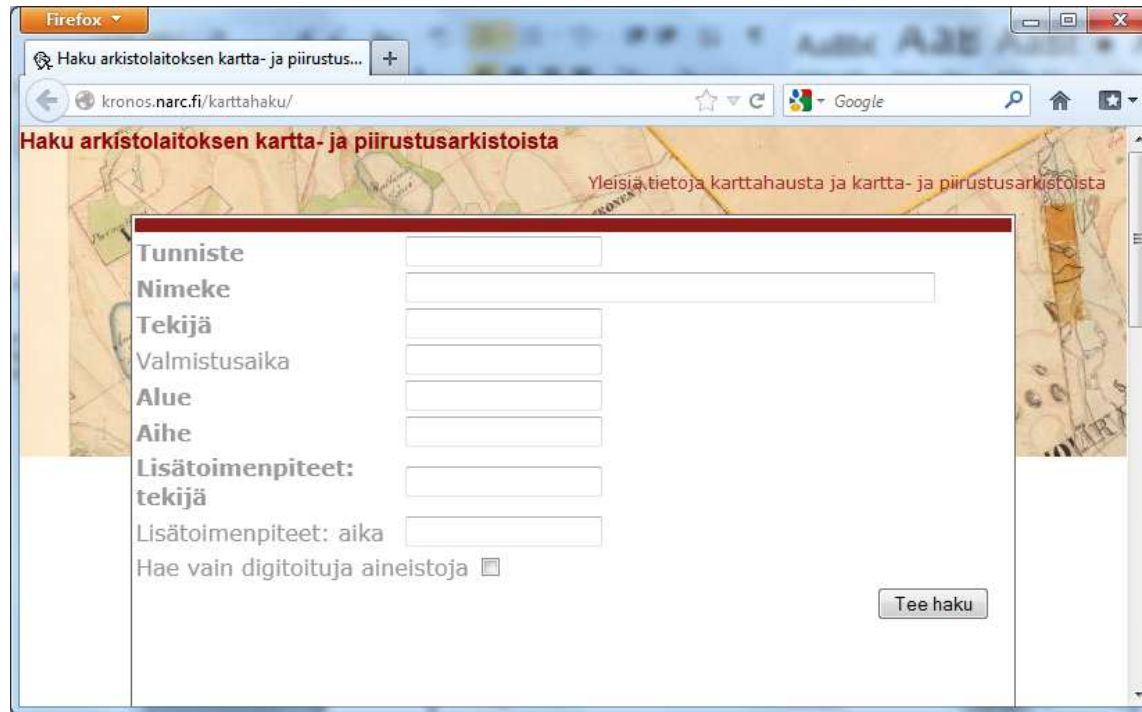

- Tunniste
- Nimeke
- Tekijä
- Valmistusaika
- Alue
- Aihe
- Lisätoimenpiteet: tekijä
- Lisätoimenpiteet: aika

There is also a checkbox labeled "Hae vain digitoituja aineistoja" and a "Tee haku" button.

- Haku on mahdollista rajata koskemaan vain digitaalista aineistoa

- Kirjoita paikkakunta nimike-kohtaan, paina "Tee haku"-nappia

Haku arkistolaitoksen kartta- ja piirustusarkistoista

Yleisiä tietoja karttahausta ja kartta- ja piirustusarkistoista

Tunniste	<input type="text"/>
Nimeke	<input type="text" value="tervola"/>
Tekijä	<input type="text"/>
Valmistusaika	<input type="text"/>
Alue	<input type="text"/>
Aihe	<input type="text"/>
Lisätoimenpiteet: tekijä	<input type="text"/>
Lisätoimenpiteet: aika	<input type="text"/>

Hae vain digitoituja aineistoja

Tee haku

- Listassa napauta kohtaa "Aineisto on tallennettu digitaaliarkistoon"

Firefox

Haku arkistolaitoksen kartta- ja piirus... x Digitaaliarkisto x +

kronos.narc.fi/karttahaku/index.php?tunniste=&nimeke=tervola&tekija=& Google

### Haku arkistolaitoksen kartta- ja piirustusarkistoista

Hakuosumia koskevia ohjeita

Uusi haku

---

Maanmittaushallitus

- Maanmittaushallituksen historiallinen kartta-arkisto (kokoelma)
- Pitäjänpitäänto
- 2542 08 Ia.\* -/- - Tervola
- Säilyttävä arkisto: Kansallisarkisto
- [Aineisto on tallennettu digitaaliarkistoon](#)

Maanmittaushallitus

- Maanmittaushallituksen historiallinen kartta-arkisto (kokoelma)
- Pitäjänpitäänto
- 2542 09 Ia.\* -/- - Tervola
- Säilyttävä arkisto: Kansallisarkisto
- [Aineisto on tallennettu digitaaliarkistoon](#)

- Klikkaa haluamaasi linkkiä (tässä tapauksessa Tervola...)

Firefox

Haku arkistolaitoksen kartta- ja piirus... x Digitaaliarkisto x +

digi.narc.fi/digi/hae\_ay.ka?ay=1081476.KA

Google

ARKISTOLAITOS  
ARKIVVERKET

HAKU OHJEET UKK PALAUTE

**DIGITAALIARKISTO**

Hakuhistoria: Ay-tunnus: 1081476.KA

**LINKIT**

- Hakupalvelu
- Käyttöohjeet
- Viikon sisällä digitoidut asiakirjat
- Digitointihanke 2009
- Digitointihanke 2010
- Digitoinnin eteneminen 2011

**Arkistoyksiköt:**

**Maanmittaushallitus**

- Maanmittaushallituksen historiallinen kartta-arkisto (kokoelma)
- Pitäjänpitokartoitus
- Tervola (2542 08 Ia.\* -/- -)

**VAKKA-arkistotietokanta**

- Saat alla olevan näkymän; napauta arkistoyksikkölinkkiä

- Pääset viimein itse kartan ääreen

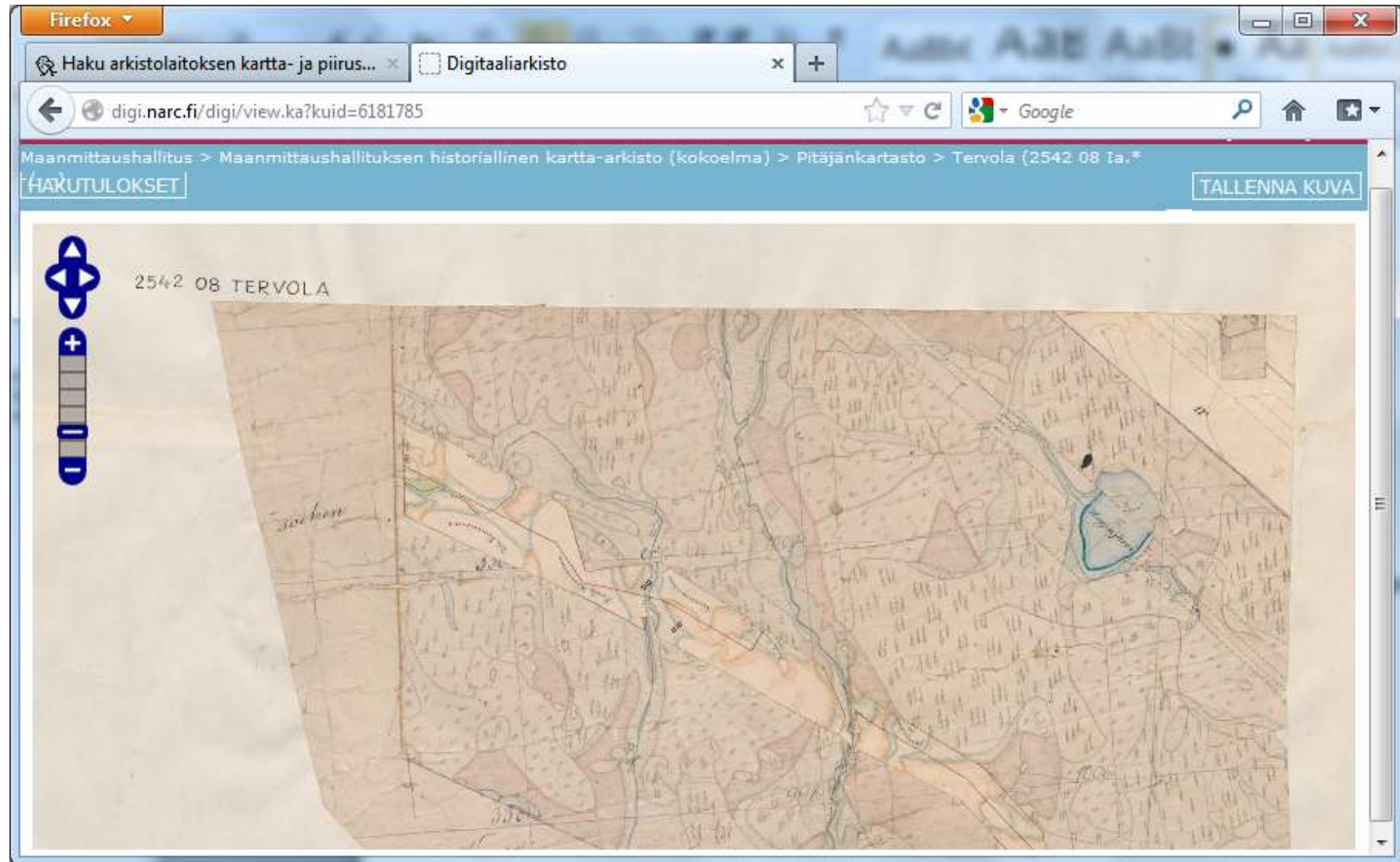

- Kartan voi tallentaa ja tutkia sitä tarkemmin tai vaikkapa tulostaa

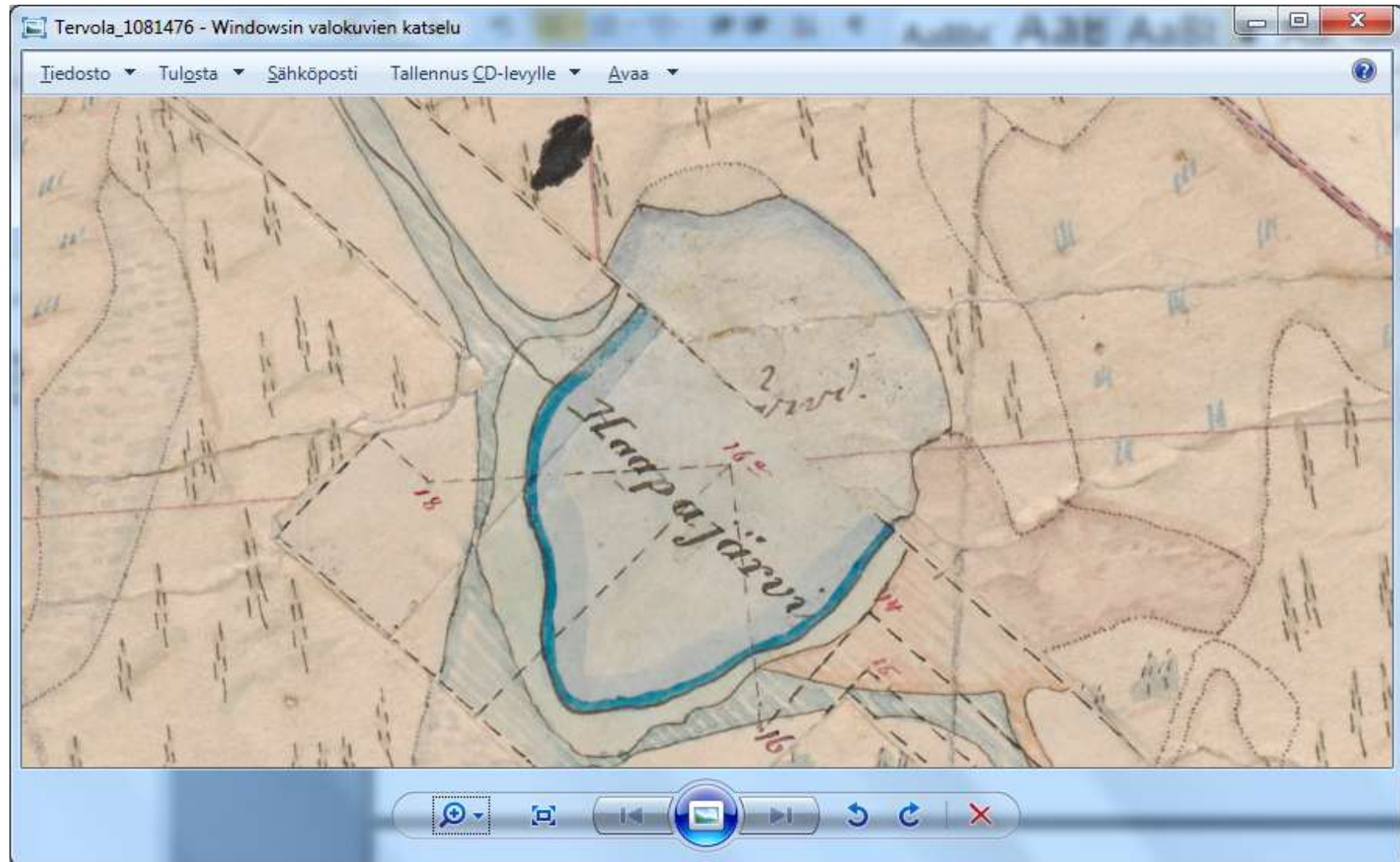

# 1600-luvun maakirjakartat / Heikki Rantatupa

<http://palvelut.virtuaaliyliopisto.fi/maakirjakartat/>

Firefox

Haku arkistolaitoksen kartta- ja piirus... x Digitaaliarkisto x 1600-luvun maakirjakartat x +

palvelut.virtuaaliyliopisto.fi/maakirjakartat/

1600-LUVUN MAAKIRJAKARTAT

KARTAT HISTORIA TULKINTAOPAS TUTKIMUS INFO

**tietokanta**

1600-luvun maakirjakarttojen tietokannasta löytyy kaiken kaikkiaan yli kolmetuhatta karttaa. Voit hakea karttoja kolmella erilaisella hakujärjestelmällä... siirry hakuun >>

**historiaa**

Täältä löydät tietoa 1600-luvun maakirjakartoista, niitä piirtäneistä maanmittareista sekä heidän välineistään. >>

**keskustelu**

keskusteluun >>

**tulkintaopas**

tulkintaoppaasta löydät tietoa ja välineitä maakirjakarttojen oikeaan tulkitsemiseen >>

- Valitse halutessa kuvalliset tulokset; kirjoita haettava ja napauta HAE

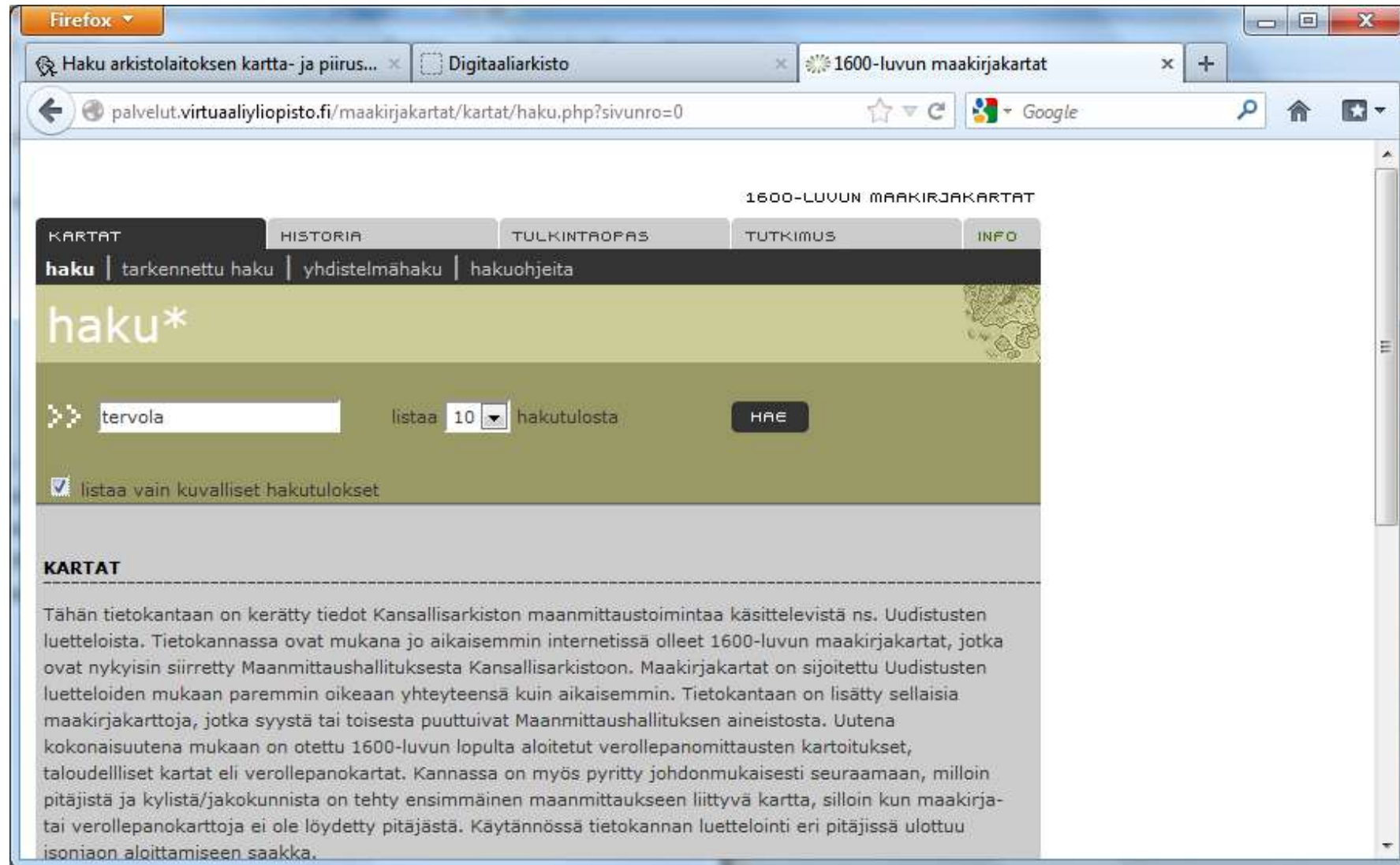

- Listassa klikkaamalla kuvatiedostolinkkiä saat kuvan näkyville

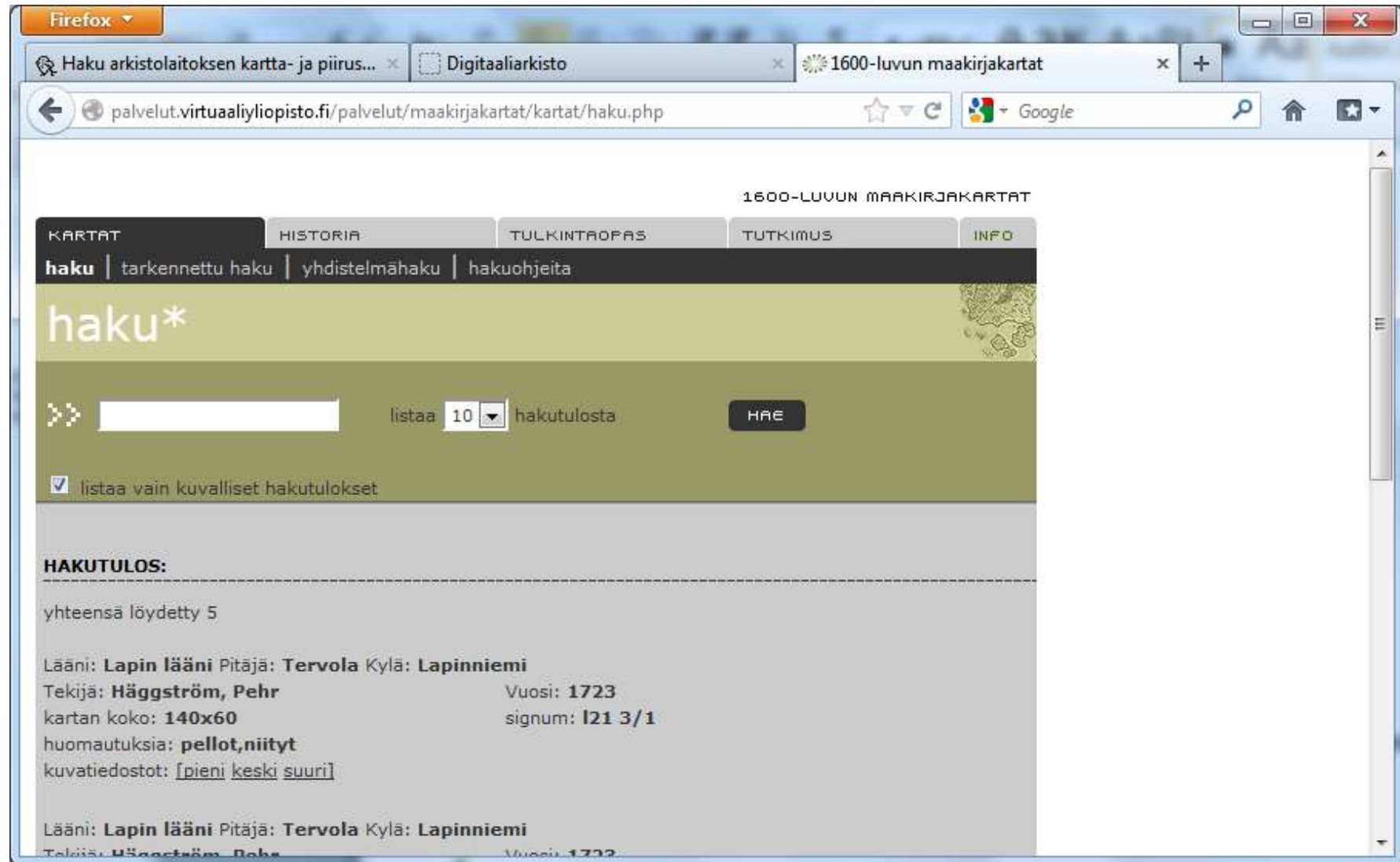

- Kuvan tallennus: napauta oikealla hiiren napilla ja valitse ”Tallenna...”

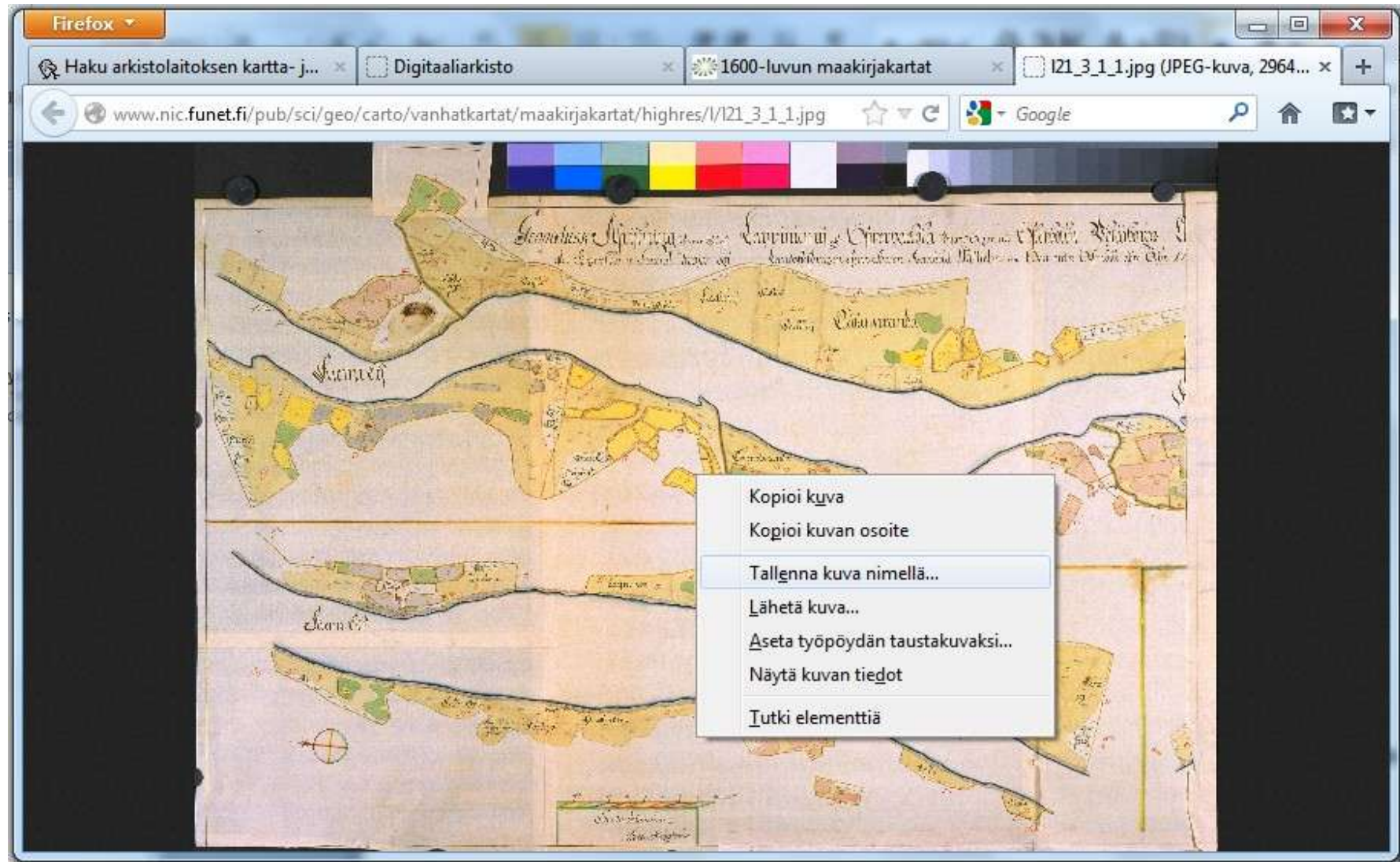

# Paikkatietoikkuna

<http://www.paikkatietoikkuna.fi>

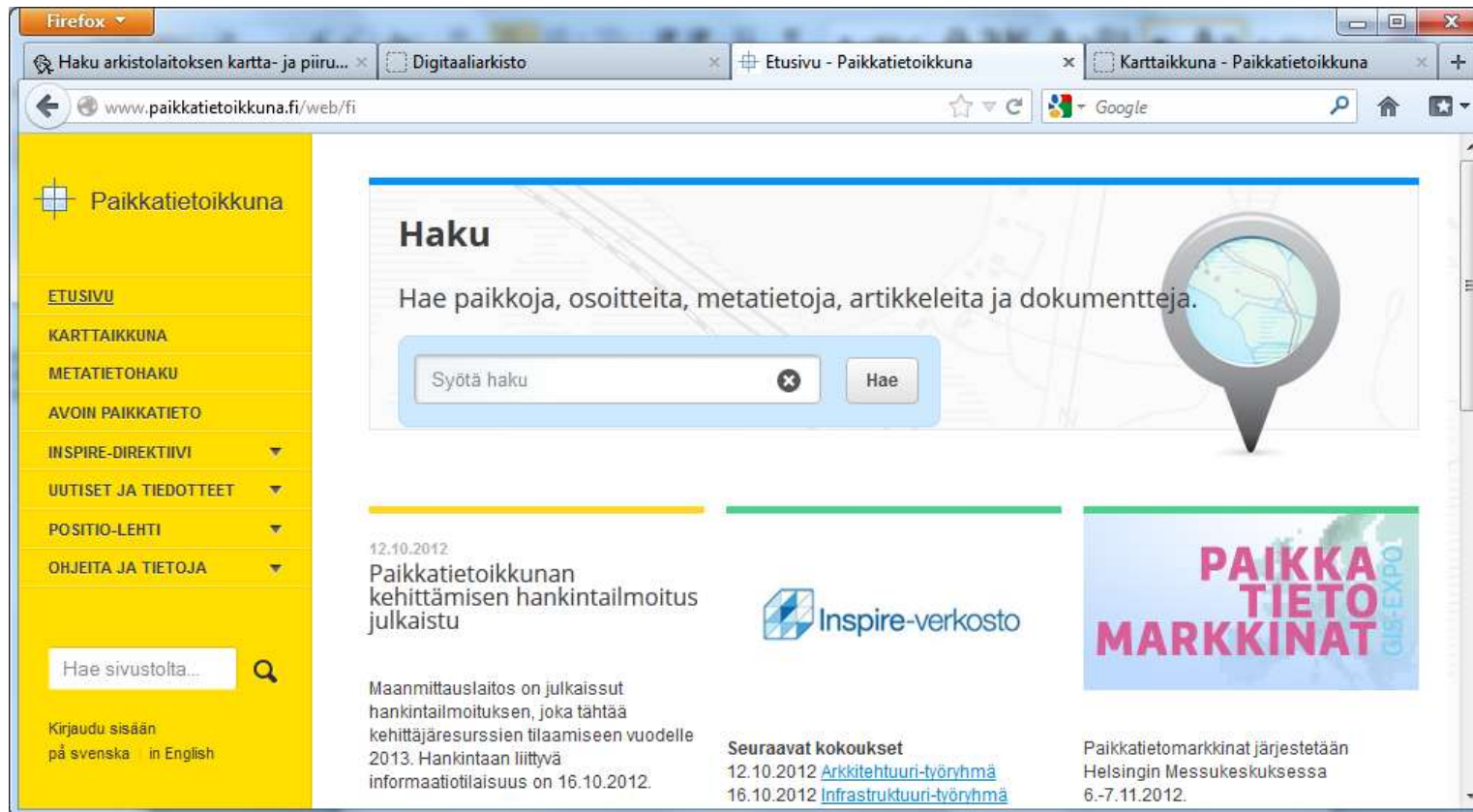

- Valitse vasemmalta KARTTAIKKUNA

- Karttanäkymä

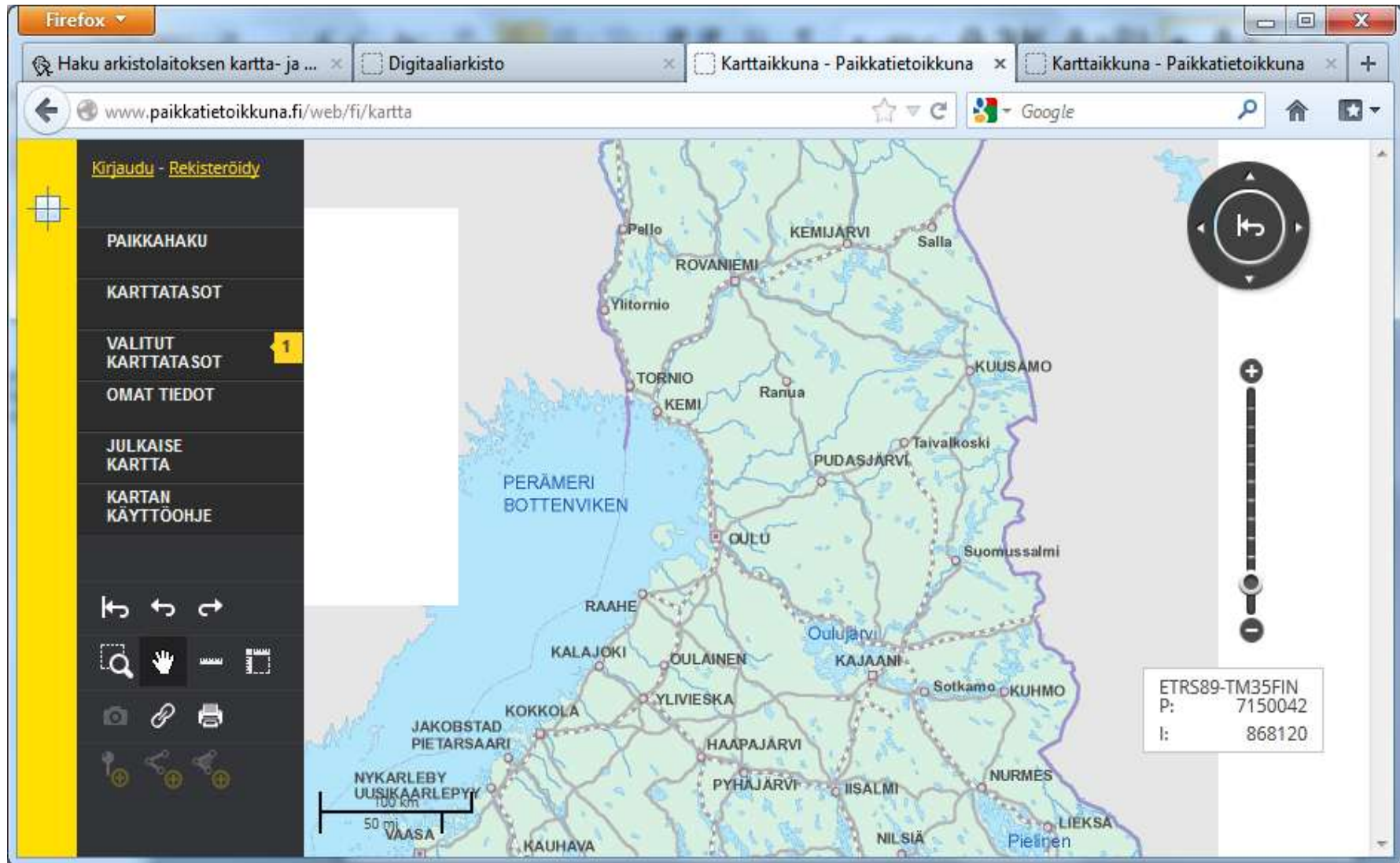

- Zoomaamalla palkista pääset halutulle karttaetäisyydelle

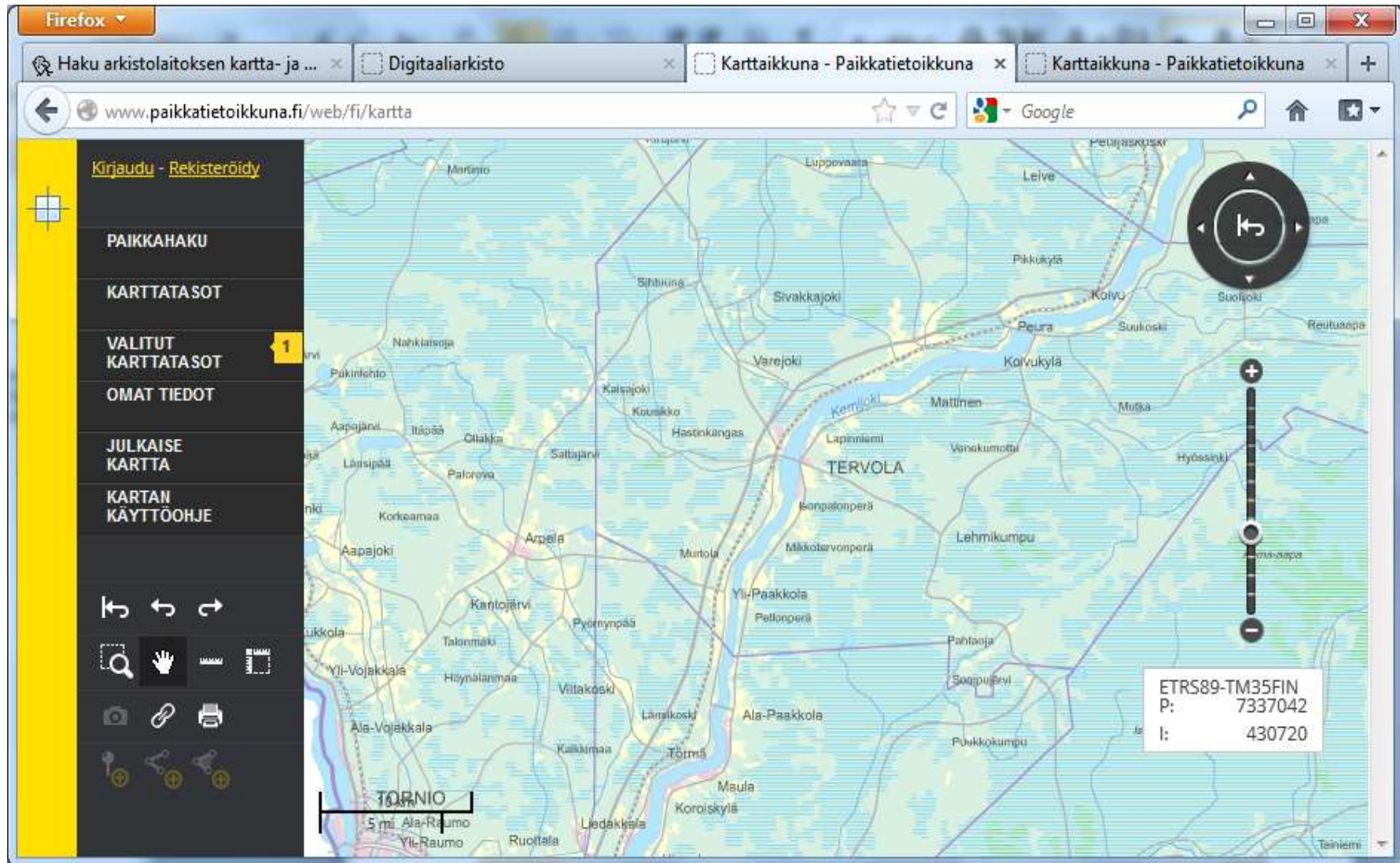

- Näkyvillä olevia karttatasoja voi hallita monipuolisesti

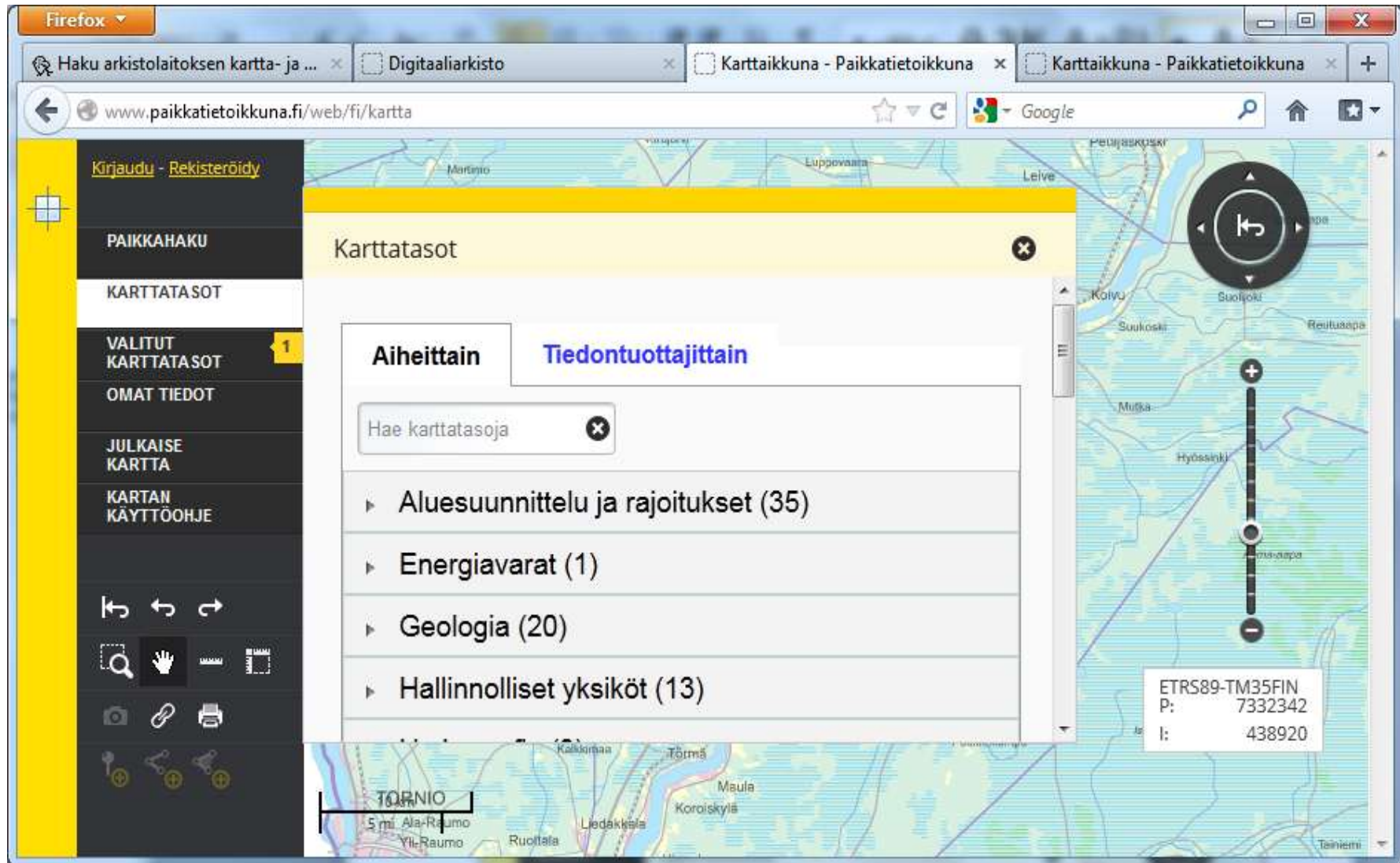

- Esim. kiinteistöjaotuksen ja -tunnukset saa näkyviin

Firefox

Haku arkistolaitoksen kartta- ja ... x Digitaaliarkisto x Karttaikkuna - Paikkatietoikkuna x Karttaikkuna - Paikkatietoikkuna x

www.paikkatietoikkuna.fi/web/fi/kartta;jsessionid=EBD5042FEC53B624BAEA4156169026D9

Kirjaudu - Rekisteröidy

PAIKKAHAKU

KARTTATASOT

VALITUT KARTTATASOT 3

OMAT TIEDOT

JULKAISE KARTTA

KARTAN KÄYTTÖOHJE

Karttatasot

- ▶ Hallinnolliset yksiköt (13)
- ▶ Hydrografia (9)
- ▼ Kiinteistöt (5)
  - Kiinteistöjaotus
  - Kiinteistötunnukset
  - Tampereen kaupungin kiinteistöt
  - Tampereen kaupungin omistamat kiinteistöt
  - Tampereen kiinteistöt
- ▶ Koordinaattijärjestelmät (1)

ETRS89-TM35FIN  
P: 7332291  
I: 402123

Lapinniemi

- Tiedot näkyvät kun zoomaat kartalla riittävän lähelle

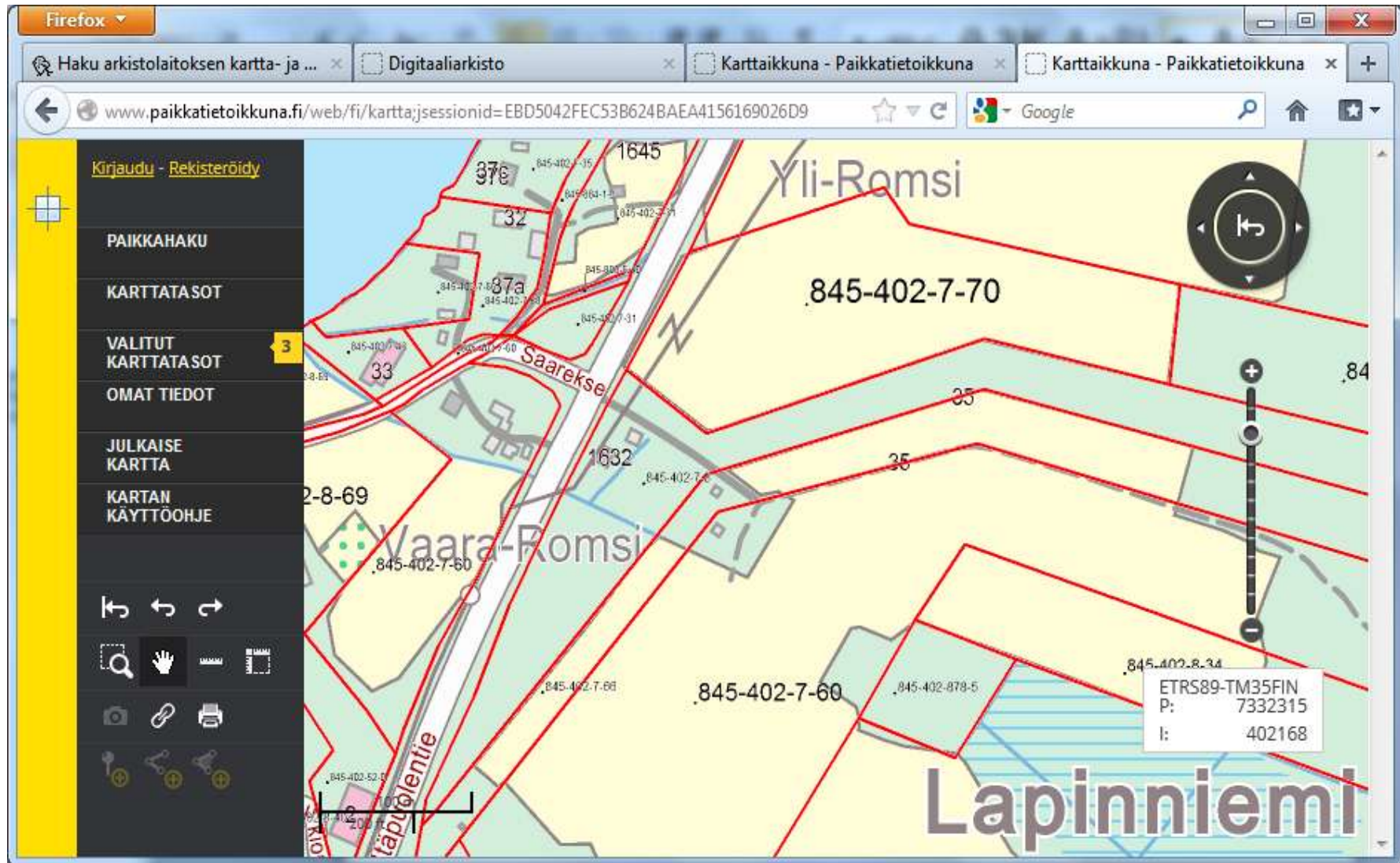

# Karjalan kartat / Maanmittauslaitos

<http://www.karjalankartat.fi>

Firefox

Karjalan kartat

www.karjalankartat.fi

KARJALAN KARTAT

MAANMITTAUSLAITOS.FI

Näytettävä aineisto

- Yleiskartta
- Topografinen kartta 1:100 000
- Topografinen kartta 1:20 000
- Pitäjänkartta 1:20 000

Haku Tee linkki Koord.

Etsi paikan nimellä:

- Kaupunki/taajama
- Kylä
- Rakennettu
- Maastokohde
- Vesistö
- Kirkko
- Rajaa haku näkymän alueelle

1 : 750000 WGS84: N / Lat: 61.86792, E / Lon: 31.23795

© 2009 Maanmittauslaitos. Palaute | Ohje | Tulosta | Karttamerkkien selitykset | Lisätietoja kartoista

# Heikki Rantatupa Historialliset kartat / Jyväskylän yliopisto

<http://www.vanhakartta.fi>

## Linkkejä kartta-aineistoihin

---

- VAKKA-tietokanta: Kansallisarkiston karttakokoelma  
<http://kronos.narc.fi/karttahaku/>
- 1600-luvun maakirjakartat / Heikki Rantatupa  
<http://palvelut.virtuaaliyliopisto.fi/maakirjakartat/>
- Paikkatietoikkuna <http://www.paikkatietoikkuna.fi>
- Karjalan kartat / Maanmittauslaitos <http://www.karjalankartat.fi>
- Heikki Rantatupa Historialliset kartat / Jyväskylän yliopisto  
<http://www.vanhakartta.fi>

- Keski-Suomi kartoilla / Heikki Rantatupa et al.  
<http://www.finnica.fi/keski-suomi/kartat/index.htm>
- Suomen kaupunkien karttoja. Suomen Matkailija-Yhdistyksen Suomi kartasto vuodelta 1902. <http://www.histdoc.net/historia/kartat.html>
- Suomenmaan kartta / Pauli Kruhse  
<http://www.histdoc.net/uscha/index.html>
- Riksarkivet: Kartor och ritningar (Ruotsi)  
<http://www.statensarkiv.se/default.aspx?id=7550&refid=1132>
- Lantmäteriet: Historiska kartor 1628-1978 (Ruotsi)  
<http://www.lantmateriet.se>